

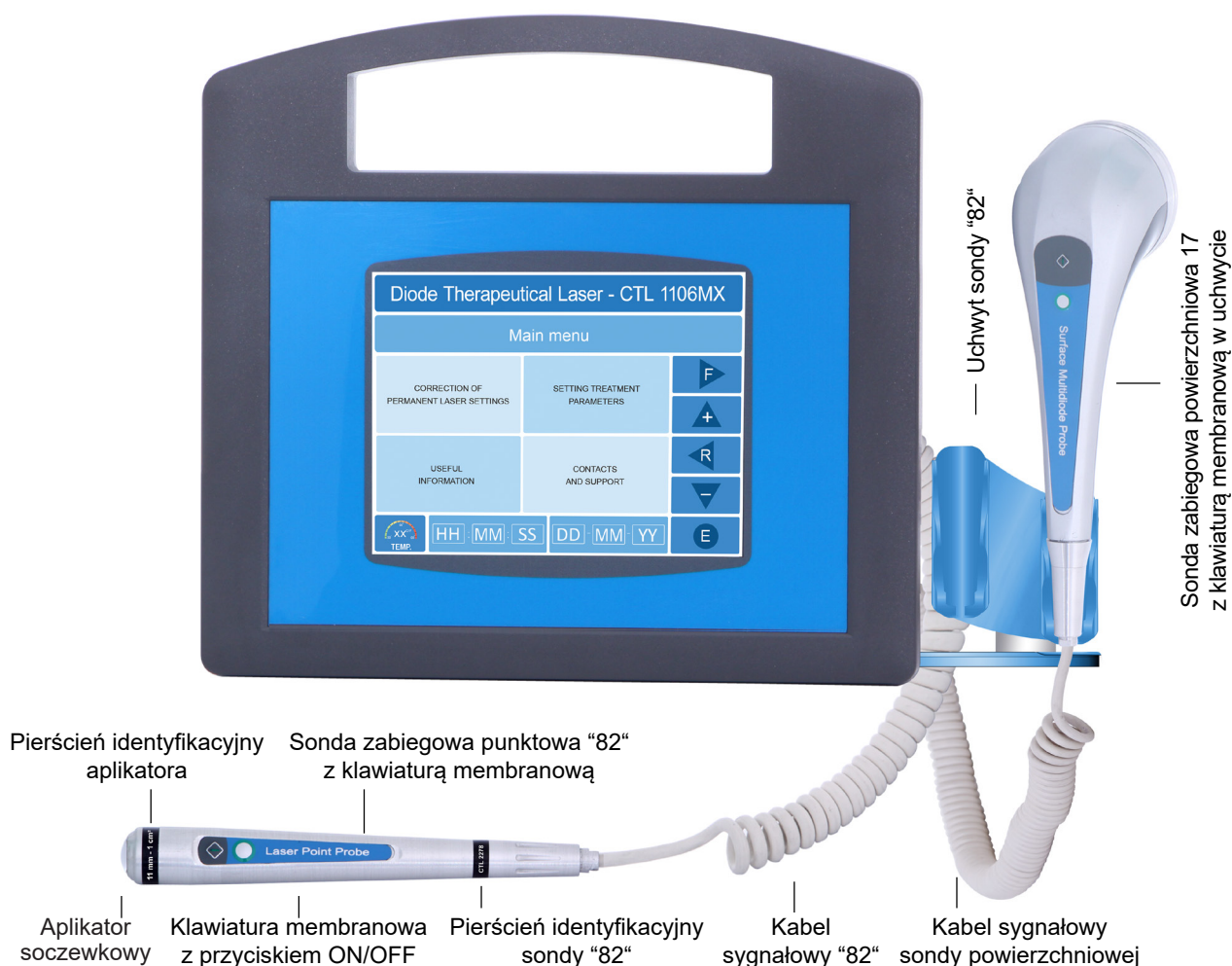

Diodowy Laser Terapeutyczny CTL 1106MX - Doris Trio



820nm - 600mW i 660nm - 300mW (9x40mW) + 780nm - 300mW(8x40mW)



ISO 9001, ISO 13485, CE 0197

Podstawowe zalety użytkowe:

- 3 długości fali w jednym urządzeniu
- Bezbolesne zabiegi
- Szybkie efekty leczenia
- Wysoka efektywność i skuteczność
- Szeroki zakres zastosowań
- Stabilne parametry, terapia bez leków
- Przenośny i wygodny w użyciu
- Bardzo lekki
- Bezpieczny
- Duży komfort dla pacjenta i lekarza
- Kolorowy wyświetlacz dotykowy
- Załączanie lasera kartą zbliżeniową z kodem PIN
- Załączanie pracy z klawiatury na sondzie
- Łatwy w stosowaniu, intuicyjny interfejs
- Najwyższa jakość i niezawodność
- Atrakcyjny wygląd, nowoczesna stylistyka
- Trwały i niezawodny - 2 lata gwarancji !
- Korzystna relacja ceny do właściwości !

CTL - Innowacyjne Technologie Laserowe dla: medycyny, przemysłu i nauki od 1991 roku !

CTL 1106MX - Doris Trio Laser

Przykłady zastosowań w dermatologii i kosmetologii

Leczenie ran

- Martwica skóry, oparzenia i blizny
- Odmrożenia, odleżyny
- Oparzenia chemiczne, opryszczka
- Rana cięta, odleżynowa, odmrożeniowa II stopnia, oparzeniowa II stopnia, owrzodzeniowa, pooperacyjna, poamputacyjna, pourazowa, rany trudno gojące się
- Brodawki zwykłe, stóp, płaskie
- Nabłoniak, naczynia zrogowaciałe, naczyniak chłonny, nagniotek, nadmierne rogowacenie

Stany zapalne skóry i jej przydatków

- Alergiczne zapalenie naczyń
- Atopowe zapalenie skóry, egzema, wyprysk
- Trądzik pospolity, ropowiczy, bliznowaty, różowaty
- Pokrzywka, potówki
- Ropne choroby skóry (trudno gojące się rany)
- Choroby i odczyny skóry wywołane czynnikami fizycznymi
- Infekcje bakteryjne skóry i tkanki podskórnej
- Łojotokowe zapalenie skóry. łysienie łojotokowe
- Czyraki

Zapalenie mieszków włosowych, zapalenie kontaktowe skóry

- Opryszczka zwykła, opryszczkowe zapalenie skóry
- Owrzodzenia podudzi, żylakowate, troficzne
- Znamię naczyniowe włóscizkowe, znamię naczyniowe krwionośne
- Blizny, blizny niezwłóknione pooperacyjne, bliznowiec
- Czyraczność, czyraki, egzema, gruczolak potowy przewodowy i łojowy
- Cellulitis, łysienie, stymulacja wzrostu włosów
- Nagniotkii, róża, świąd, zmarszczki, zwiotczenie skóry
- Rozstępy skóry, rogowacenie słoneczne (starcze), rogowacenie białe
- Potówki, pokrzywki, zanokcia, lipodystrofia cukrzycowa, lipodystrofia poinsulinowa
- Martwica skóry, półpasiec, przewlekłe zmiany posłoneczne
- Infekcje bakteryjne skóry i tkanek miękkich, kłykciny kończyste

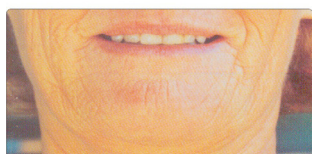

Przykład wygładzania zmarszczek

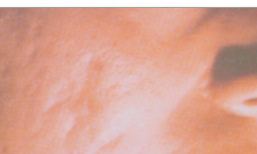

Przykład usuwania blizn potrądzikowych

Podstawowe parametry techniczno-użytkowe:

Typ lasera

diodowe

Długość fali

820nm

600nm + 780nm

600nm

Max. moc promieniowania

600mW regulowana
od 50 mW do 600mW
co 50mW

300mW(8x40mW)
regulowana od 50mW
do 300mW co 50mW

300mW(9x40mW)
regulowana od 50mW
do 300mW co 50mW

Rodzaj pracy

ciągła (c.w.)

Wyświetlacz / klawiatura

kolorowy TFT 5,6" / dotykowa

Zasilanie / Pobór mocy

(85-265)VAC, (50-60)Hz / <20W

Włączanie wiązki roboczej

przyciskiem ON/OFF na sondzie lub przyciskiem START na wyświetlaczu

Prowadzenie wiązki lasera do nieinwazyjnego zabiegu

sonda zabiegowa punktowa - 82 z aplikatorem soczewkowym $d_a=11\text{mm}$

sonda powierzchniowa $d_a=50\text{mm}$

Klasy bezpieczeństwa

klasa 3B bezpieczeństwa laserowego, klasa I typ B bezpieczeństwa elektrycznego

Wymiary(WxDxH)/Waga/

270mmx195mmx90mm(W x D x H) / ~3,0kg /

Numer REFerencyjny

REF: 1106MX-0820-.600 i 0660-.300. + 0780-.300.27g.TT.56



Centrum Techniki Laserowej
LASERINSTRUMENTS Sp.z o.o.

Adres: ul. Wiosny Ludów 49, 02-495 Warszawa

e-mail: med@lasery.eu, www.ctl.com.pl

Bliższe informacje o ofercie i o promocjach na wyroby CTL można uzyskać w Dziale Obsługi Klienta: od pn.-sob. 8:00 - 15:00
kontakt tel: (022) 867-81-55 lub 867-83-80, kom: 500-100-134 lub 500-100-218, fax: (022) 867-87-48